

- CARRETERA
- RED VIARIA PAVIMENTADA
- RED VIARIA SIN PAVIMENTAR
- EDIFICACION
- ESPACIOS LIBRES PUBLICOS
- CULTIVOS
- EQUIPAMIENTO
- ① ADMINISTRATIVO (NACIMIENTO DEL RIO JALON)
- ② RELIGIOSO
- ③ DEPORTIVO
- ④ HOTELERO
- B BAR
- F FUENTE
- APEROS/COCHERA

MODIFICACIONES		FECHA
FECHA APROBACION INICIAL	FECHA APROBACION PROVISIONAL	FECHA APROBACION DEFINITIVA

EXCMO. AYTO. DE MEDINACELI - SORIA

NORMAS URBANISTICAS MUNICIPALES

NUCLEO: ESTERAS DE MEDINACELI

PLANO :
ESTRUCTURA URBANA

PROYECTO NUMERO	P.3.02
PLANO NUMERO	I-1
ESCALA:	1/1000
FECHA:	JULIO-2002
DIBUJADO:	J.C.A.
REVISADO:	R.S.F.

GESTION, ARQUITECTURA Y PLANEAMIENTO
ARQUITECTO RAFAEL SAZ FRAILE



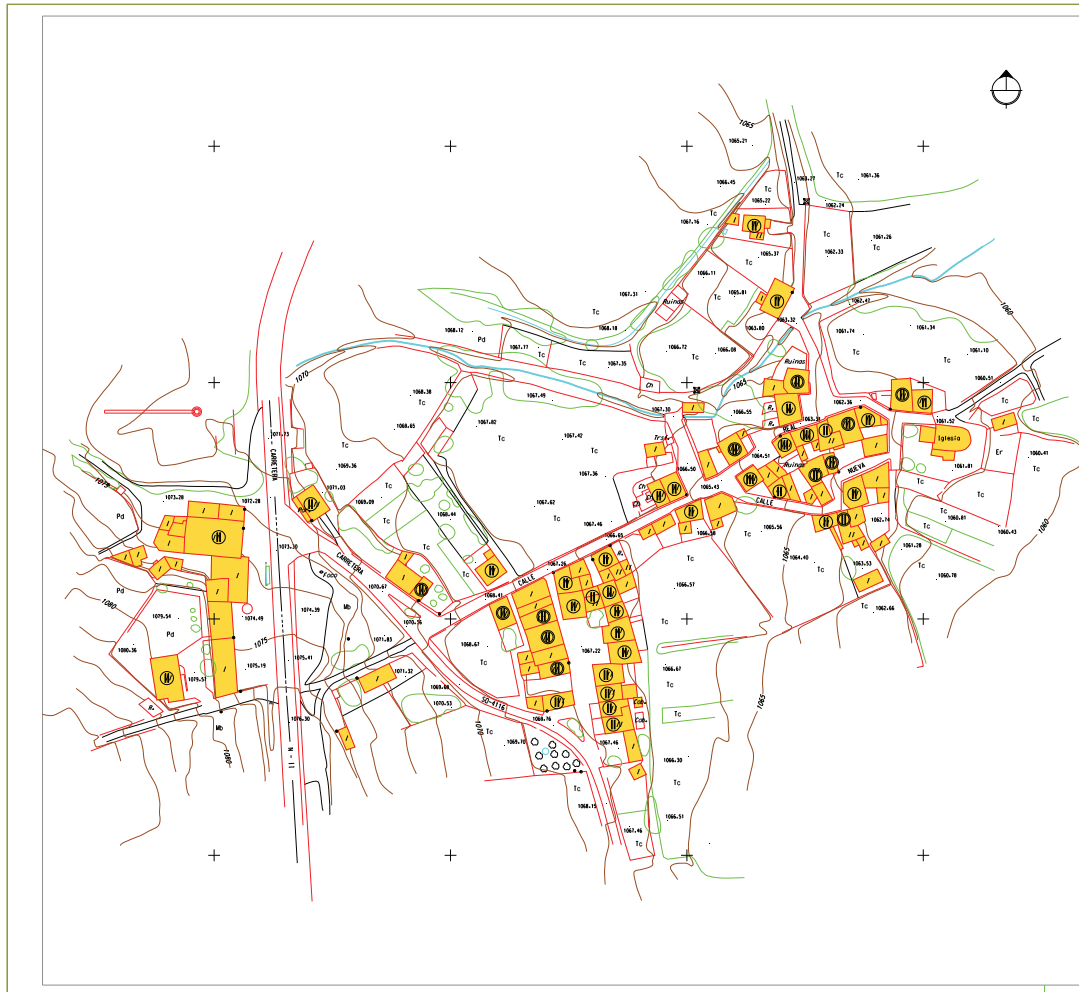

- Ocupacion de la Edificacion
- UNA ALTURA
 - 1 DOS ALTURAS
 - 2 DOS ALTURAS - ALTILLO
 - 3 TRES ALTURAS

MODIFICACIONES	FECHA

FECHA APROBACION INICIAL	FECHA APROBACION PROVISIONAL	FECHA APROBACION DEFINITIVA

EXCMO. AYTO. DE MEDINACELI - SORIA

NORMAS URBANISTICAS MUNICIPALES

NUCLEO: ESTERAS DE MEDINACELI

INFORMACION	
PROYECTO NUMERO	P.3.02
PLANO NUMERO	1-2
ESCALA:	1/1000
FECHA:	JULIO-2002
DIBUJADO:	J.C.A.
REVISADO:	R.S.F.

GESTION, ARQUITECTURA Y PLANEAMIENTO
ARQUITECTO RAFAEL SAZ FRAILE



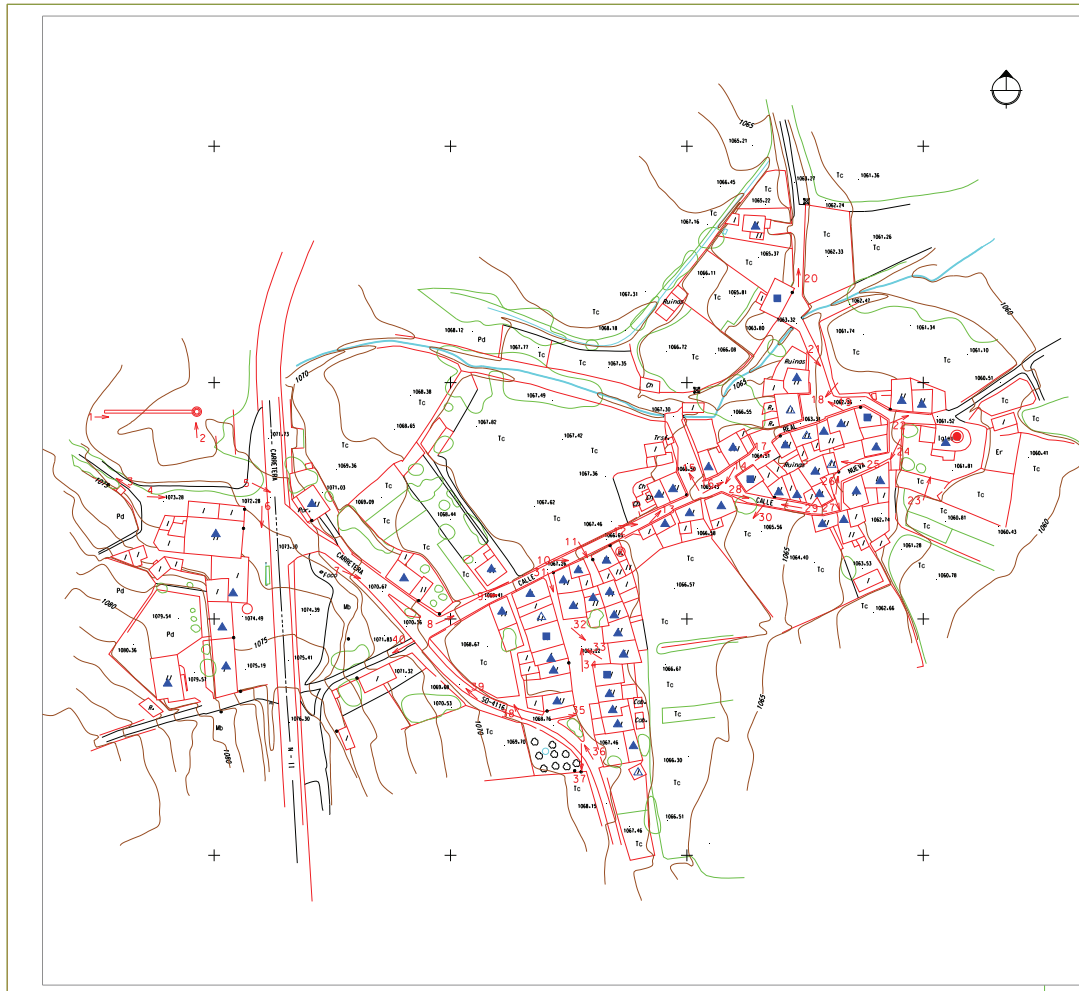

ESTADO DE LA EDIFICACION

- ▲ BUEN ESTADO
- △ MAL ESTADO
- ⊙ RUINA Y/O DERRIBADA
- REHABILITADA
- NUEVA

VALOR DE LA EDIFICACION Y IMAGEN URBANA

- ⊙ MONUMENTAL
- EDIFICIO DE INTERES
- 4 VISTA PANORAMICA

MODIFICACIONES		FECHA

FECHA APROBACION INICIAL	FECHA APROBACION PROVISIONAL	FECHA APROBACION DEFINITIVA

EXCMO. AYTO. DE MEDINACELI - SORIA

NORMAS URBANISTICAS MUNICIPALES

NUCLEO: ESTERAS DE MEDINACELI

INFORMACION

PLANO :
ESTADO Y VALOR DE LA EDIFICACION

PROYECTO NUMERO	P.3.02
PLANO NUMERO	1-3
ESCALA:	1/1000
FECHA:	JULIO-2002
DIBUJADO:	J.C.A.
REVISADO:	R.S.F.



GESTION, ARQUITECTURA Y PLANEAMIENTO
ARQUITECTO RAFAEL SAZ FRAILE

