

- CARRETERA
- RED VIARIA PAVIMENTADA
- RED VIARIA SIN PAVIMENTAR
- EDIFICACION
- SOLAR
- ESPACIOS LIBRES PUBLICOS
- EQUIPAMIENTO
- 1 ADMINISTRATIVO
- 2 RELIGIOSO
- 3 DEPORTIVO
- 4 OCIO/RECREATIVO
- AGROPECUARIO
- APEROS/COCHERA

MODIFICACIONES		FECHA

FECHA APROBACION INICIAL	FECHA APROBACION PROVISIONAL	FECHA APROBACION DEFINITIVA

EXCMO. AYTO. DE MEDINACELI - SORIA

NORMAS URBANISTICAS MUNICIPALES

NUCLEO: BELTEJAR

INFORMACION

PLANO :
ESTRUCTURA URBANA

PROYECTO NUMERO	P.3.02
PLANO NUMERO	1-1
ESCALA:	1/1000
FECHA:	JULIO-2002
DIBUJADO:	J.C.A.
REVISADO:	R.S.F.

GESTION ARQUITECTURA Y PLANEAMIENTO
ARQUITECTO RAFAEL SAZ FRAILE





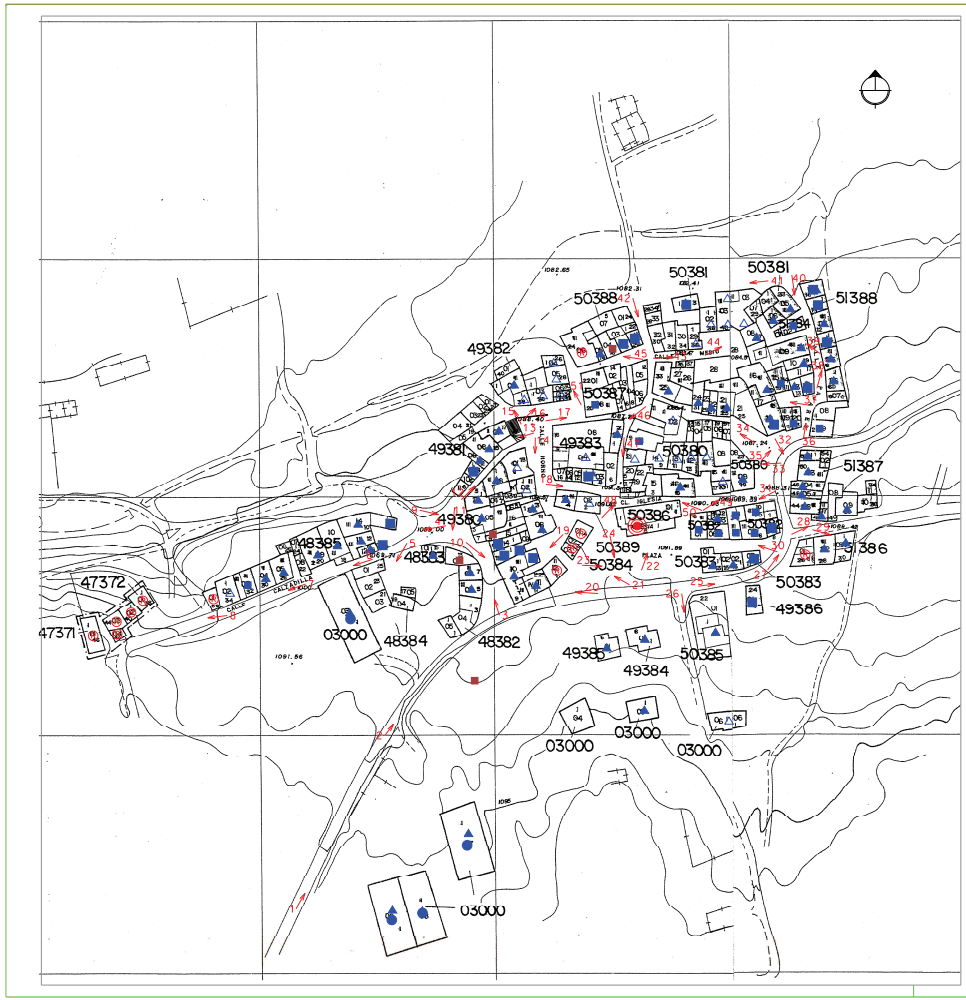

ESTADO DE LA EDIFICACION

- ▲ BUEN ESTADO
- △ MAL ESTADO
- ⊙ RUINA Y/O DERRIBADA
- REHABILITADA
- NUEVA

VALOR DE LA EDIFICACION Y IMAGEN URBANA

- ⊙ MONUMENTAL (⊙ BIEN DE INTERES CULTURAL B.I.C.)
- EDIFICIO DE INTERES
- ↗ VISTA PANORAMICA

MODIFICACIONES	FECHA

FECHA APROBACION INICIAL	FECHA APROBACION PROVISIONAL	FECHA APROBACION DEFINITIVA

EXCMO. AYTO. DE MEDINACELI - SORIA

NORMAS URBANISTICAS MUNICIPALES

NUCLEO: BELTEJAR

INFORMACION

PLANO :
ESTADO Y VALOR DE LA EDIFICACION

PROYECTO NUMERO	P.3.02
PLANO NUMERO	I-3
ESCALA:	1/1000
FECHA:	JULIO-2002
DIBUJADO:	J.C.A.
REVISADO:	R.S.F.

GESTION ARQUITECTURA Y PLANEAMIENTO
ARQUITECTO RAFAEL SAZ FRAILE

